11-я Международная премия Константинус 2022: золото достается Канаде

Тридцать новаторских проектов в области управленческого консалтинга и ИТ были представлены в этом году на Международную премию Константина. Серебро идет в Италию и Китай.

Вена, 12 октября 2022 года – В этом году 11-я Международная премия Константина, которая состоялась онлайн 12 октября, отмечает новаторские проекты в области управленческого консалтинга и ИТ со всего мира. Цель ежегодной премии, присуждаемой Международным советом институтов управленческого консалтинга (ICMCI), состоит в том, чтобы сделать дальновидных консультантов, а также их клиентов и проекты более заметными и продемонстрировать их выдающиеся усилия по дальнейшему развитию преимуществ для клиентов. «Спустя одиннадцать лет эта международная награда зарекомендовала себя как предтеча в награждении выдающихся консалтинговых проектов. Это показывает, что сотрудничество между консультантом и клиентом может привести к замечательным достижениям», - говорит **Альфред Харл**, председатель Международной премии Константина. В этом году были представлены проекты из Австрии, Италии, Канады, Бразилии, Китая, Словении и Монголии.

В этом году золотая медаль достается Amistra из Канады. Их проект по ребрендингу и восстановлению девяти муниципалитетов после

закрытия угольной промышленности в Канаде в 2030 году для клиента South Saskatchewan Ready направлен на оказание помощи региональным лидерам в реструктуризации местной экономики. Первая из двух серебряных медалей достается Клаудио Кокки из Италии. Целью проекта для клиента Advanced Microwave Engineering srl является снижение риска несчастных случаев между движущимися транспортными средствами и операторами в логистических средах и на производственных площадках. Вторая серебряная медаль достается Topduty Management Consulting Co., Ltd. из Китая за создание корпоративной культуры и культуры управления затратами, которая соответствует стратегии их клиента, FAW-Volkswagen Automobile Co., Ltd., 2025.

Победители 2022 года:

<u>ЗОЛОТО:</u>
Участник: Амистра
Клиент: Южный Саскачеван Готов
Страна: Канада
Проект: Технико-экономическое обоснование на уровне сектора Южного Саска, компенсирующее воздействие перехода на чистую энергию сельской экономики, зависящей от угля

<u>СЕРЕБРО:</u>
Участник: Клаудио Кокки
Клиент: Усовершенствованная микроволновая инженерия srl (A.M.E. srl)
Страна: Италия
Проект: Облачная платформа ЭГОПро, которая обрабатывает данные датчиков в логистических производственных рабочих средах для обеспечения максимальной безопасности

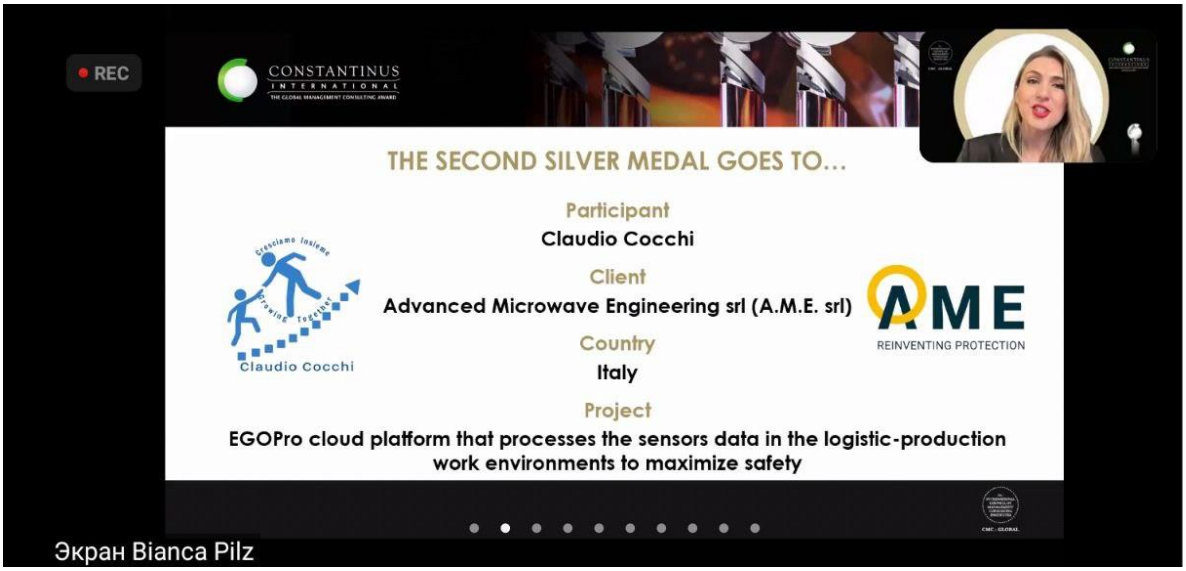

<u>СЕРЕБРО:</u>

Участник: Топдути Менеджмент Консалтинг Ко., Лтд.

Клиент: FAW-Volkswagen Automobile Co., Ltd.
Страна: Китай
Проект: Построение стратегии, поддерживающей бизнес-культуру как двигатель высококачественного развития

Номинанты Премии «Константинус» 2022 года

Национальный чемпион Австрии

Участник: BDS421
Страна: Австрия
Клиент: Brantner Österreich GmbH
Проект: Brantner AI and Robotic (B-AIR)

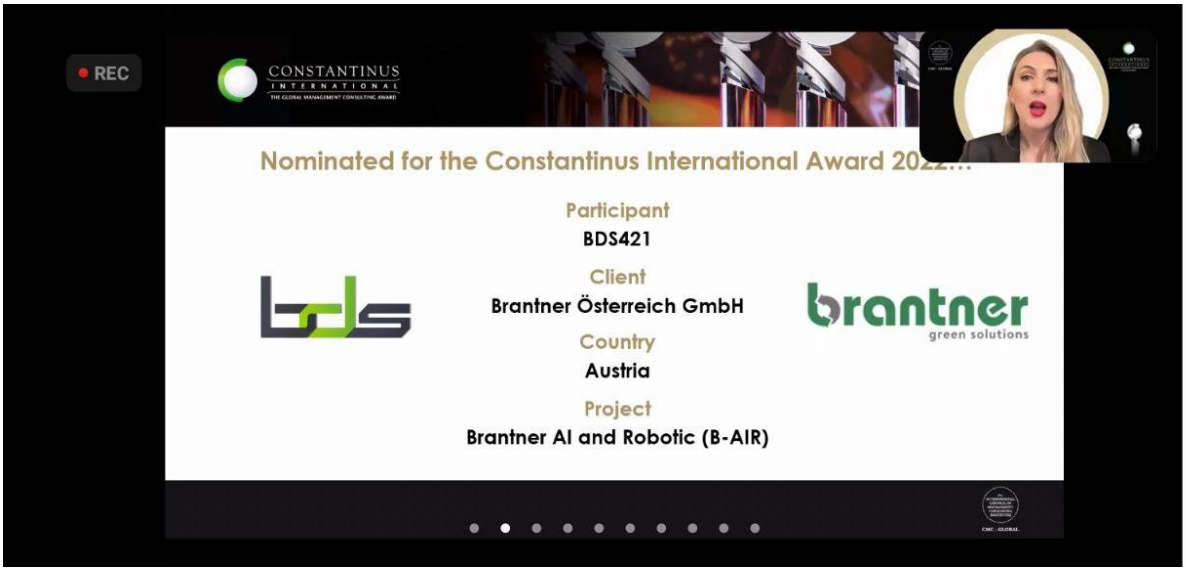

Национальный чемпион Бразилии

Участник: L6S Consultoria e Treinamento
Страна: Бразилия
Клиент: Giracor Têxtil
Проект: Корпоративное управление и преемственность семьи: Организационное развитие и корпоративная культура

Национальный чемпион Канады

Участник: Amistra
Страна: Канада
Клиент: Южный Саскачеван Готовый
проект: Технико-экономическое обоснование на уровне готового сектора Южного Саска, компенсация воздействия перехода на чистую энергию на сельскую экономику, зависящую от угля

Национальный чемпион Китая

Участник: Топдути Менеджмент Консалтинг Ко., Лтд.
Страна: Китай
Клиент: FAW-Volkswagen Automobile Co., Ltd.
Проект: Построение стратегии поддержки бизнес-культуры как двигателя высококачественного развития

Национальный чемпион Италии

Участник: Клаудио Кокки
Страна: Италия
Клиент: Advanced Microwave Engineering srl (A.M.E. srl)
Проект: облачная платформа EGOPro, которая обрабатывает данные датчиков в логистических производственных рабочих средах для обеспечения максимальной безопасности

Национальный чемпион Монголии

Участник: Bat Solutions Partners
Страна: Монголия
Клиент: Green Group (GG)
Проект: Создание нового бренда с помощью инновационного стратегического маркетингового подхода: «EAT» в Green Group

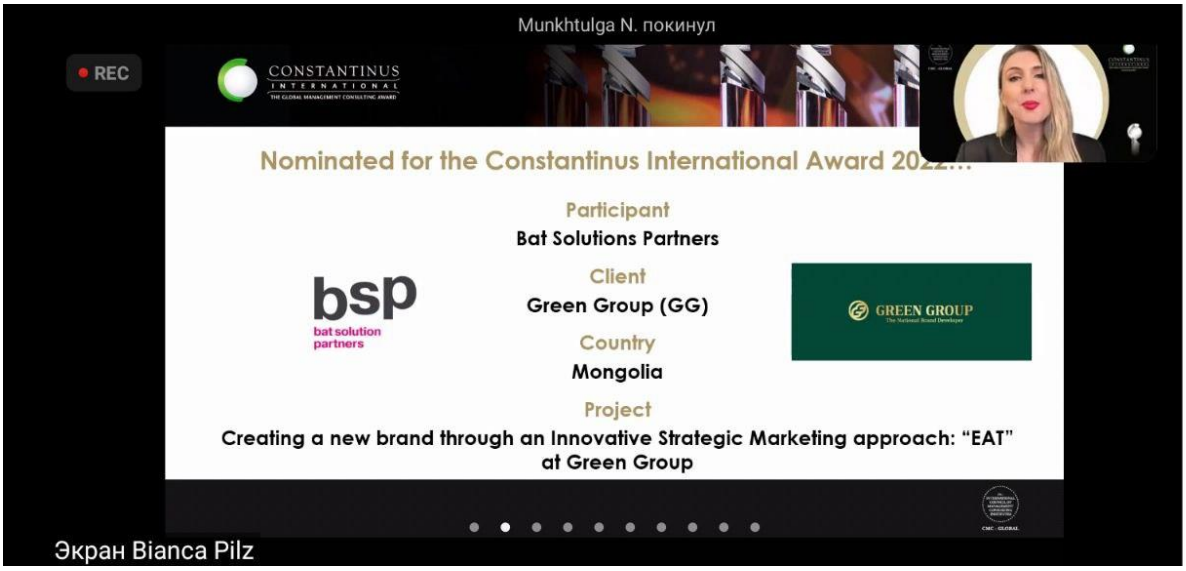

Национальный чемпион Словении

Участник: 3 Проект д.о.о.
Страна: Словения
Клиент: ISKRAEMECO, d.d.
Проект: Комплексная оптимизация логистических процессов в ISKRAEMECO, d.d.

В номинациях

Участник: JAB Consulting
Страна: Австрия
Клиент: Комиссия по этике Медицинского университета Инсбрука
Проект: Инновационная кооперативная платформа с юридическим характером для управления Европейским регламентом клинических испытаний

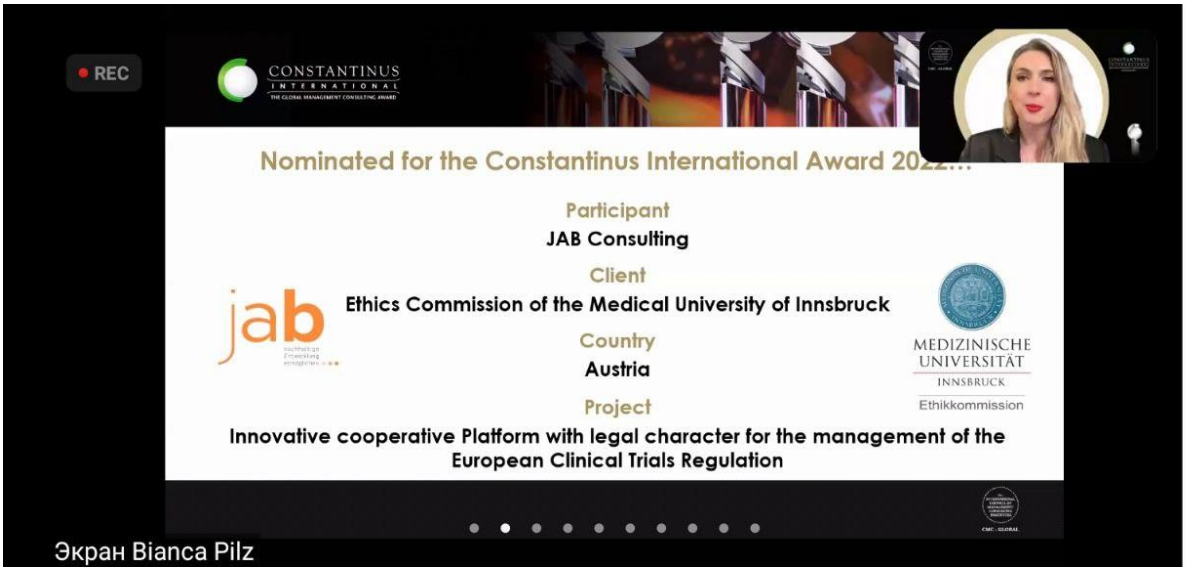

Участник: Neopraxx GmbH и TUMA GmbH
Страна: Австрия
Клиент: flexinno GmbH
Проект: flexinno GmbH - внедрение экологически чистой, высокотехнологичной производственной площадки Industry 4.0. с преемственностью бизнеса

Участник: Райнер Матиасек | DRM STRATEGY
Страна: Австрия
Клиент: Betgames TV
Project: Betgames TV - Рост до 3 продуктовых линеек за 18 месяцев, переориентация рынка и стратегическое обновление компании с >+100% FTE

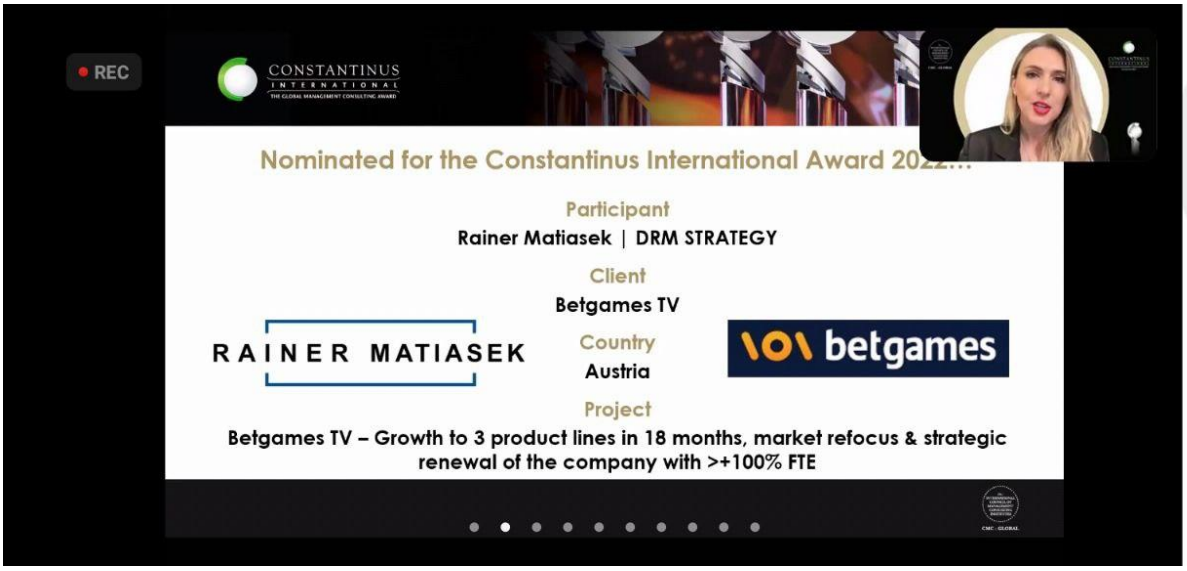

Участник: UNISINOS
Страна: Бразилия
Клиент: Проект Santa Casa de Misericórdia de Porto Alegre
: Стратегии в области здравоохранения в постпандемическом мире

Участник: Ворлагенпортал
Страна: Австрия
Клиент: IKEA Austria GmbH
Проект: Обучение с удовольствием –

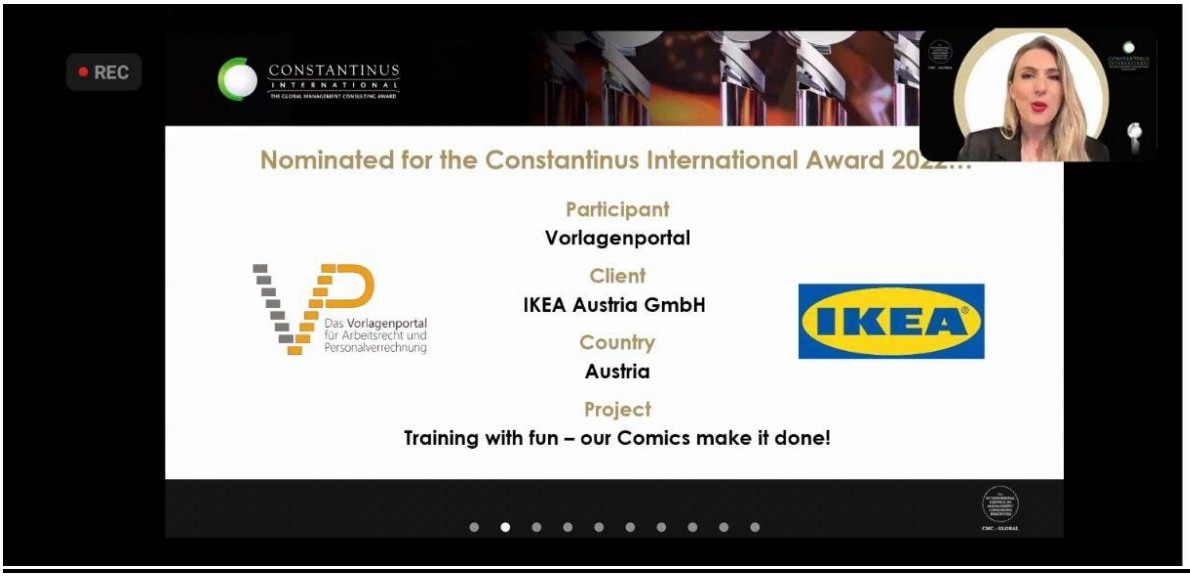

National Champion Austria

Participant: BDS421
Country: Austria
Client: Brantner Österreich GmbH
Project: Brantner AI and Robotic (B-AIR)

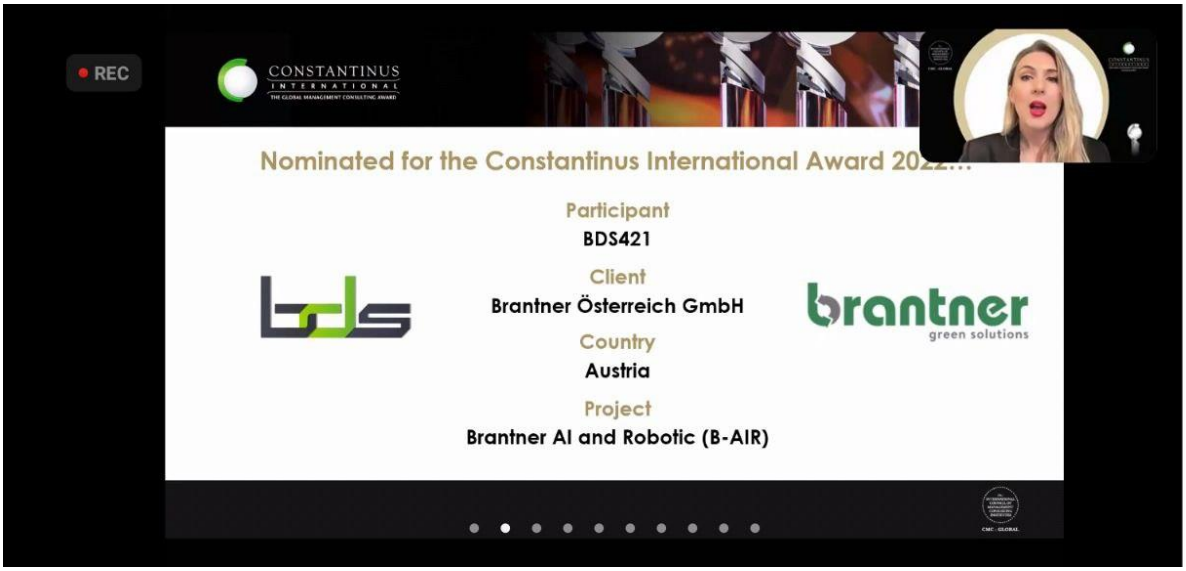

National Champion Brazil

Participant: L6S Consultoria e Treinamento
Country: Brazil
Client: Giracor Têxtil
Project: Corporate management and family succession: Organizational Development and Corporate Culture

National Champion Canada

Participant: Amistra
Country: Canada
Client: South Saskatchewan Ready
Project: South Sask Ready-Sector Level Feasibility Study, Offsetting Clean Energy Transition Impacts on a Coal-Reliant Rural Economy

<u>Вопросы:</u>
Австрийская федеральная экономическая палата (WKO)
Австрийская профессиональная ассоциация
Управленческий консалтинг, бухгалтерский учет и информационные технологии
Виднер Хауптштрассе 63
А-1040 Вена
телефон: +43 5 90 900-3540
e-mail: ubit@wko.at

веб-сайт: http://www.ubit.at

к/о КРАФТКИНЗ ГмбХ
телефон: +43 1 803 30 84-16

e-mail: brendan.philipp@kraftkinz.com

ИЦМКИ

Рима Насер, исполнительный директор

e-mail: reema.nasser@cmc-global.org

web: www.cmc-global.org

Международный отдел премий Константина
Телефон: +43 5 90 900-3797
e-mail: office@constantinus.net

web: https://www.constantinus-international.com